

## Evident – VDDS-Anbindung von MIZ

Die VDDS – Schnittstelle erlaubt die Übernahme der Patientendaten aus Evident in MIZ. Außerdem können Sie aus Evident heraus (aus der Patientenkartekarte) MIZ oder den MIZViewer aufrufen; dort wird dann automatisch der vorher im Evident aufgerufene Patienten bzw. im MIZViewer dessen letzte (aktuellste) Liste angezeigt.

### Voraussetzungen:

In Evident muss die VDDS-Schnittstelle freigeschaltet werden. Hierfür müssen Sie mit dem Evident Service in Kontakt treten.

Falls Sie schon andere Fremdprogramme betreiben (z.B digitales Röntgen oder Bildprogramme), kann es sein, dass die VDDS-Schnittstelle schon freigeschaltet ist.

Evident nimmt für die Freischaltung der Schnittstelle eine Gebühr.

### Einrichten in MIZ und MIZViewer

Sie finden ausführliche Informationen über die Einrichtung auch in der MIZHilfe unter

[http://www.mizdental.de/MIZ5Hilfe/MIZHilfe5\\_22.html](http://www.mizdental.de/MIZ5Hilfe/MIZHilfe5_22.html)

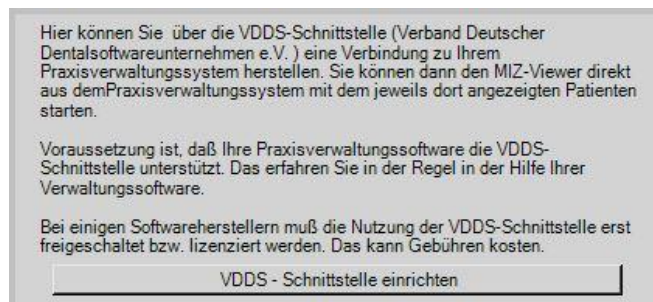

Sie finden die Einrichtung in MIZ unter **Einstellungen**, dort im Register **Verhalten**.

Im MIZViewer finden Sie die Einrichtung unter **Optionen**.

Die Einrichtung verläuft in MIZ und im MIZViewer gleich.

Sie müssen die VDDS-Schnittstelle auf jeder Station getrennt einrichten, da Sie ja auf die Patientendaten der jeweiligen Station zugreifen wollen.

Klicken Sie auf **VDDS – Schnittstelle einrichten**. MIZ und MIZViewer werden Ihnen während der Einrichtung ausführliche Hinweise geben.

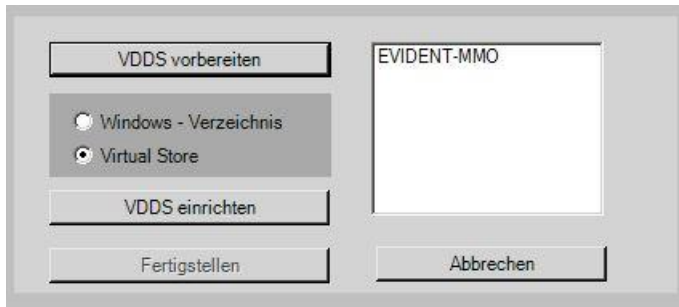

Wenn Sie auf VDDS vorbereiten geklickt haben, hat MIZ bzw. der MIZViewer die VDDS-Datei gesucht und, falls die VDDS-Schnittstelle freigegeben ist, EVIDENT-MMO gefunden.

Sie erhalten auch während der Einrichtung auch Hinweise auf den Unterschied von Windows-Verzeichnis und Virtual Store. Hierzu können Sie auch nochmal in der MIZHilfe nachlesen.

Kurz zusammengefasst: falls Sie mit der Einrichtung unter **Virtual Store** keinen Erfolg haben, versuchen Sie es unter **Windows-Verzeichnis** und umgekehrt.

Klicken Sie auf **VDDS einrichten**.

Sollten in der rechten Liste mehrere Programme auftauchen (was nur vorkommen kann, wenn Sie mehrere Patientenverwaltungssysteme betreiben, was in der normalen Praxis also unwahrscheinlich ist), müssen Sie EVIDENT-MMO durch Anklicken auswählen und dann auf **VDDS einrichten** klicken.

### Einrichtung in Evident

Diese Einrichtung muss auf jedem Arbeitsplatz vorgenommen werden.

Öffnen Sie in Evident die Karteikarte irgendeines Patienten.

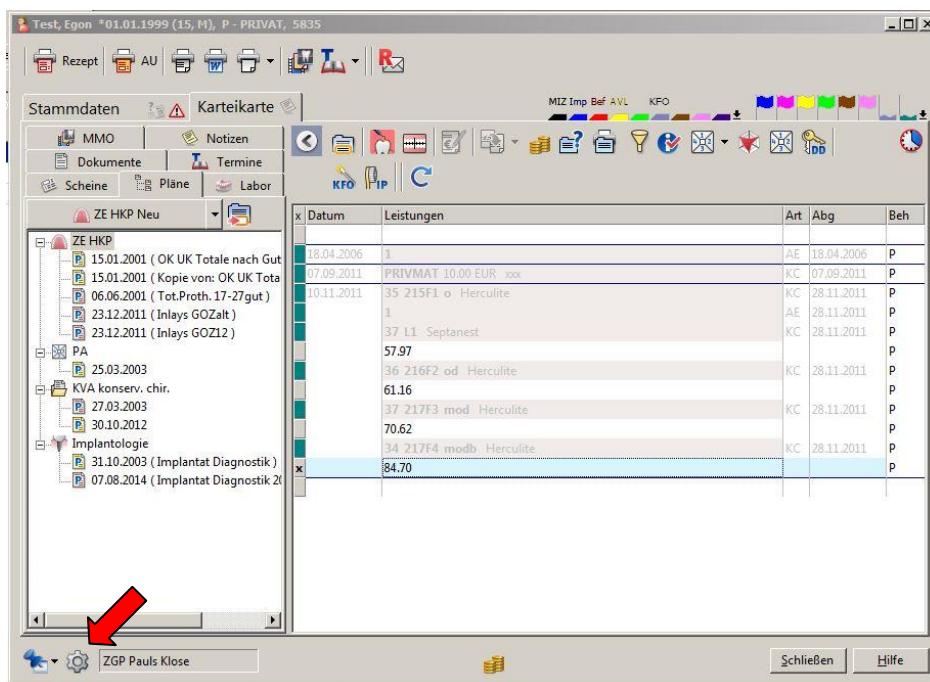

Gehen Sie dort in die Einstellungen (Pfeil) und gehen in das Register **Multimedia/Fremdprogramme**.

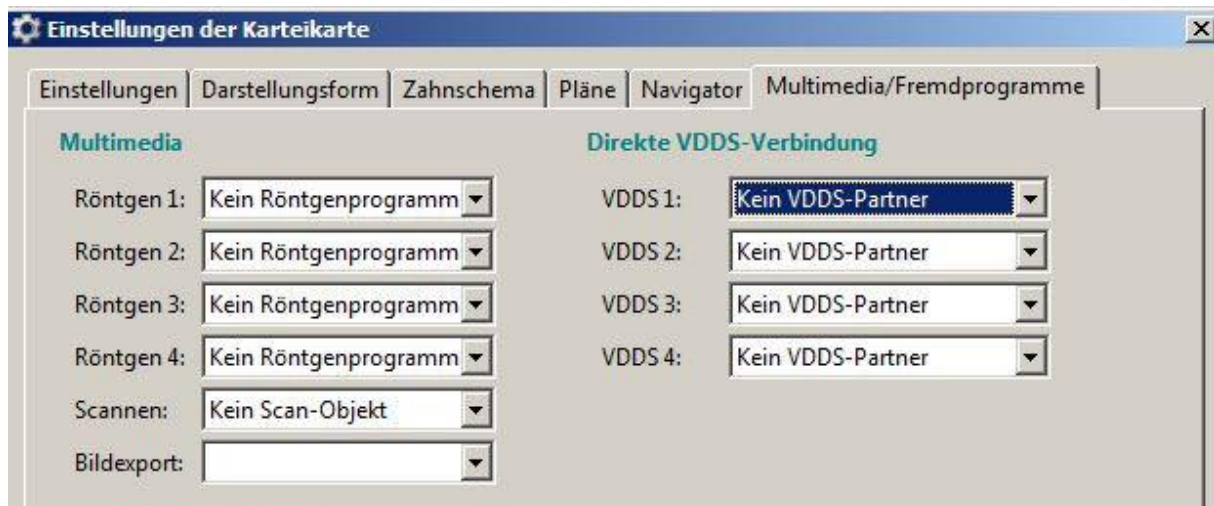

Unter ‚Direkte VDDS-Verbindung‘ können Sie bis zu vier Fremdprogramme anwählen. Möglicherweise ist dort bei Ihnen schon ein Fremdprogramm aufgeführt. Klicken Sie auf den Pfeil einer Auswahlbox, in der Kein VDDS-Partner steht und klicken Sie dort PSoft\_MIZ bzw. PSoft\_MIZViewer an. Falls Sie auf dem Computer, auf dem das MIZ-Hauptprogramm läuft, auch zusätzlich den MIZViewer betreiben wollen, müssen Sie beides in zwei verschiedenen Auswahlboxen auswählen.

**Achtung:** Sie können dort PSoft\_MIZ oder PSoft\_MIZViewer nur dann anwählen, wenn die VDDS-Schnittstellen von Evident freigeschaltet ist.

**Achtung:** Wenn Sie keine PSoft\_MIZ Einträge finden, wiederholen Sie die Einrichtung im MIZ oder MIZViewer mit der jeweils andern Option (Virtual-Store oder Windows-Verzeichnis). Die Hintergründe zu ‚VirtualStore‘ können Sie in der MIZHilfe nachlesen.

Nach der Auswahl sieht es so aus:

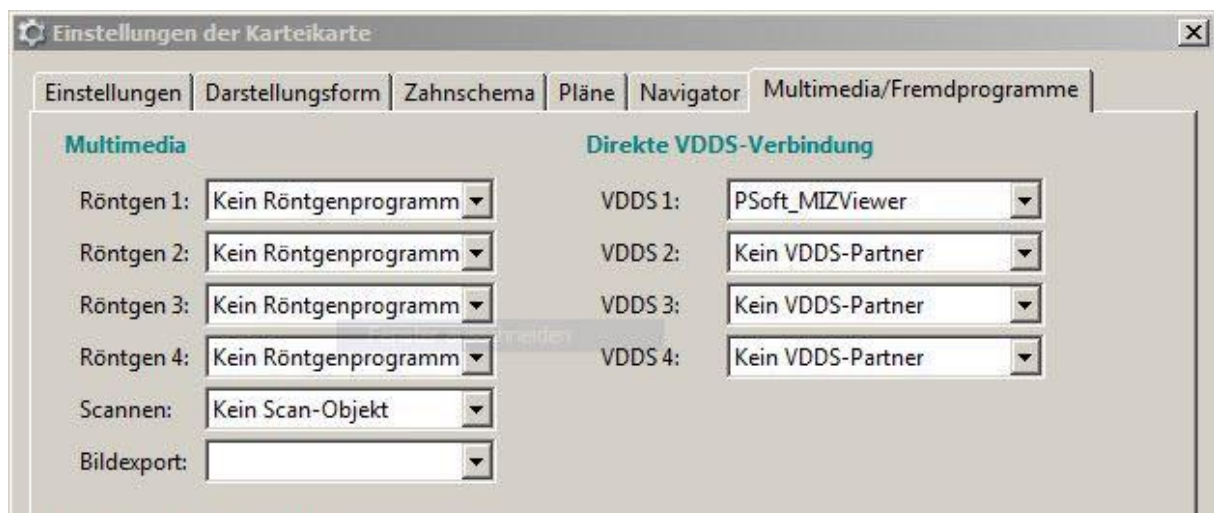

Wenn Sie die Einstellungen geschlossen haben, finden Sie in der Karteikarte oben ein zusätzliches Symbol (Icon).



Falls Sie im Evident die klassische Ansicht gewählt haben, sieht das Symbol so aus:



Dieses Symbol ist leider nicht beschriftet. Wenn Sie aber mit der Maus darüberfahren, wird Ihnen angezeigt, mit welchem Programm Sie die VDDS-Schnittstelle verbindet. Das ist vor allem wichtig, wenn Sie mehrere Fremdprogramme betreiben.

War die Einrichtung erfolgreich können Sie in MIZ oder MIZViewer auf **Fertigstellen** klicken.

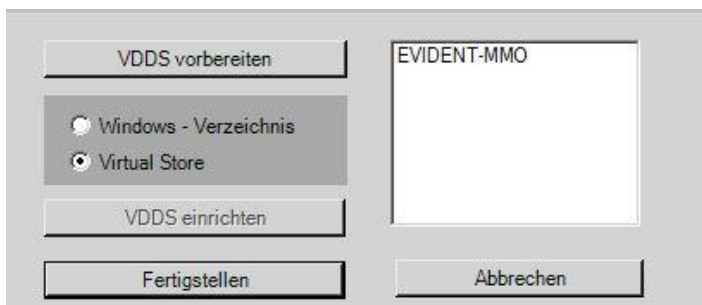

Es werden Ihnen dann die Details der Einrichtung angezeigt.

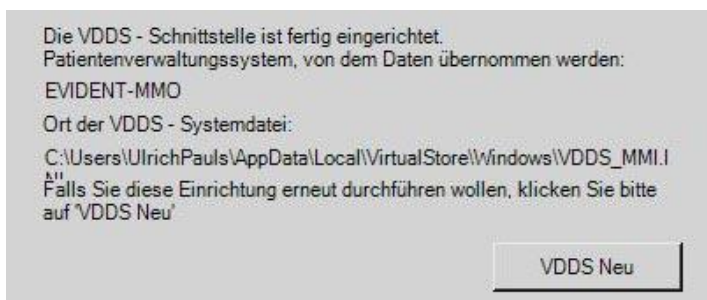

Die Einrichtung kann jederzeit wiederholt werden.

Beim Klick auf das Symbol wird folgendes veranlasst:

1. Falls MIZ oder der MIZViewer noch nicht gestartet sind, werden diese gestartet. Das kann, vor allem beim MIZ-Hauptprogramm, ein paar Sekunden dauern.
2. In MIZ wird der Patient aufgerufen, der auch im Evident aufgerufen ist. Falls dieser Patient bisher im MIZ nicht angelegt war, wird er angelegt und die Patienten werden automatisch übernommen.

**Anmerkung hierzu:** Falls Sie den Patienten früher schon manuell in MIZ aufgenommen haben und sich Fehler eingeschlichen haben (Buchstabendreher usw.), fragt MIZ Sie danach, welche Version des Namens, Geburtsdatums usw. in MIZ übernommen werden soll. Es soll übrigens auch vorkommen, dass Daten auf Krankenversicherungskarten falsch sind und daher die Daten in Evident falsch sein können. Jedenfalls sollten sie dann abgeglichen werden.

3. Im MIZViewer wird der Patient, der auch in Evident aufgerufen ist, aufgerufen, *wenn für diesen schon eine Medikationsliste angelegt ist*. Falls für diesen Patienten keine Liste angelegt ist, bekommen Sie eine entsprechende Meldung. Sind für den Patienten mehrere Listen angelegt, wird die jüngste (aktuellste) Liste angezeigt.

Noch ein Tipp zur Schluss:

Evident kann nicht wissen, ob Sie für den Patienten schon eine Medikationsliste erfasst haben oder nicht. Sie können aber in Evident einen Karteireiter anlegen und mit „MIZ“ beschriften.

Wenn Sie die Medikationsliste erfasst haben, können Sie im Evident diesen Reiter setzen; dann wissen Sie sofort, ob es Sinn macht, MIZ oder den MIZViewer zu starten.



Test, Egon \*01.01.1999 (15, M), P - PRIVAT, 5835

Rezept AU [Printer Icons] [Mail Icon]

Stammdaten Karteikarte

MMO Notizen Dokumente Termine Scheine Pläne Labor

ZE HKP Neu

ZE HKP 15.01.2001 (OK UK Totale nach Gut

MIZ Imp Bef AVL KFO

KFO IP

x	Datum	Leistungen	Art	Abg	Beh
	18.04.2006	1	AE	18.04.2006	P