

Migration von MIZ auf einen neuen Computer

Achtung: Dieses Vorgehen setzt eine lizenzierte Version von MIZ voraus!

Bitte lesen Sie sich diese Anleitung einmal **vollständig** durch, **bevor** Sie mit den Arbeiten zur Migration beginnen!

1. Ihre Lizenzdaten (MIZ E-Mail-adresse und Lizenznummer) wurden Ihnen bei der Übermittlung Ihrer Lizenz mitgeteilt. Sie können Sie auch im vorhandenen MIZ Programm unter **Einstellungen / Über MIZ** nachsehen.
2. Führen Sie im alten MIZ Programm eine Datensicherung auf einen USB-Stick oder anderen mobilen Datenträger durch.

Öffnen Sie hierfür in MIZ **Einstellungen / Datensicherung** und klicken Sie auf **Datensicherung einrichten**

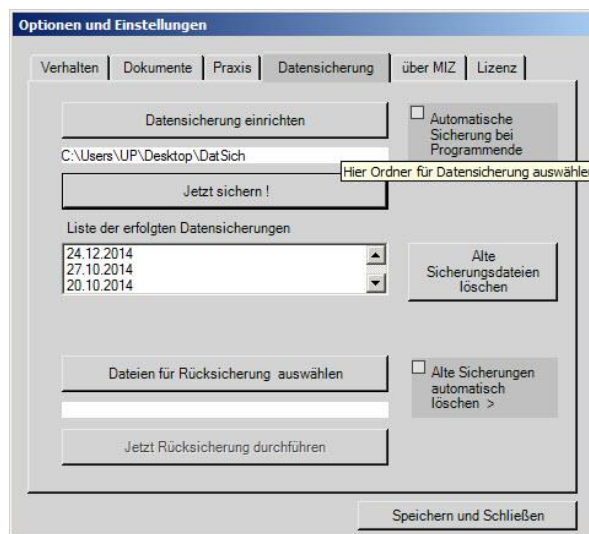

Es öffnet sich ein Dateibrowser, wo Sie Ihren USB-Stick normalerweise unter **Computer** finden:

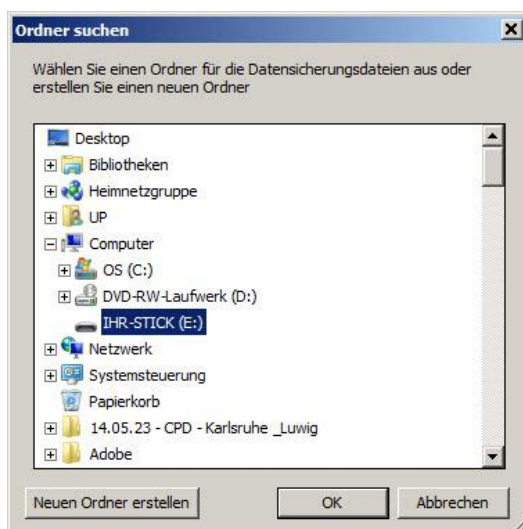

Markieren Sie den Stick, Klicken Sie auf **Neuen Ordner erstellen** und benennen ihn, z.B. mit **MIZSicherheit**. Markieren Sie diesen Ordner.

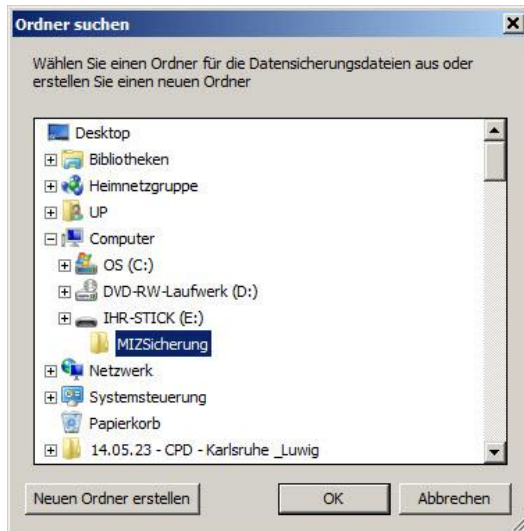

Klicken Sie auf **OK** und führen Sie eine Datensicherung durch, indem Sie auf **Jetzt sichern** klicken.

Kopieren Sie den Ordner für die MIZ-Dokumente ebenfalls auf den Stick. Sie finden den Pfad zu diesem Ordner angezeigt unter **Einstellungen / Dokumente** unterhalb der Schaltfläche **Dokumentenordner auswählen**.

3. Laden Sie MIZ von der MIZ-Webseite herunter. Wählen Sie das Erstinstallationspaket und installieren Sie MIZ auf dem neuen Computer. Die Passwörter zur Downloadseite wurden Ihnen mit der Lizenz übermittelt; Sie können sie auch jederzeit bei MIZdental nachfragen. Sie brauchen keine individuellen Einstellungen vorzunehmen (Briefkopf oder ähnliches). Das Programm fordert aber die Einrichtung eines Ordners für die MIZ-Dokumente.

Alle Fragen nach Dateiübernahmen aus alten Programmen übergehen Sie bitte!

4. Führen Sie jetzt – **mit dem Testprogramm** - Sie eine Rücksicherung der Daten von Ihrem USB-Stick durch:

Gehen Sie hierfür wieder in **Einstellungen / Datensicherung** und suchen Sie unter **Datensicherung einrichten** wieder den vorher erstellten Ordner auf dem Stick. Es wird dann das Datum der letzten Sicherung angezeigt.

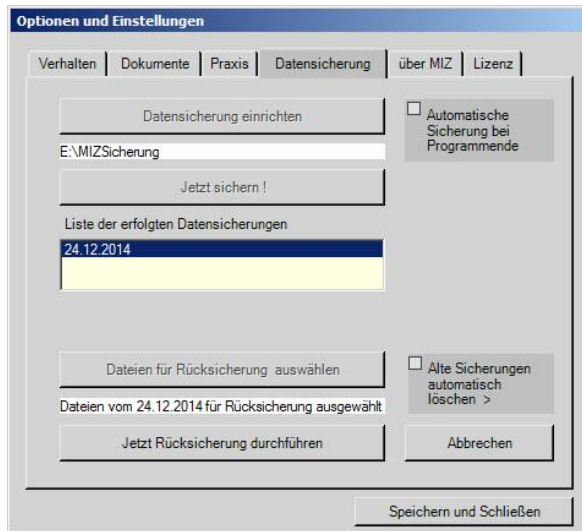

Klicken Sie auf **Dateien für Rücksicherung auswählen** und wählen Sie die Datei aus, indem Sie auf das Datum klicken. Klicken Sie dann auf **Jetzt Rücksicherung ausführen**. Sie werden jetzt nach einer Warnung zur Eingabe der Lizenzdaten aufgefordert.



5. Geben Sie nun nach Aufforderung erst die MIZ- Email und danach die MIZ Lizenznummer ein.

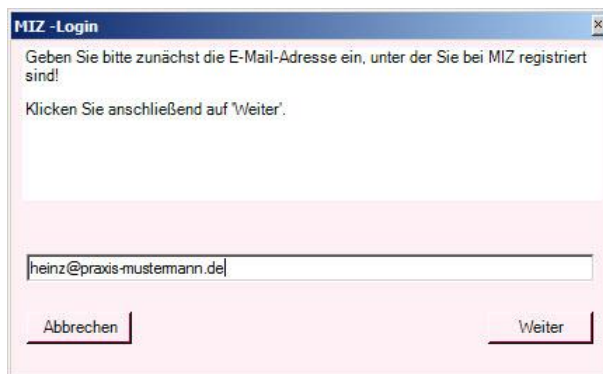

MIZ - Login

Bitte geben Sie jetzt Ihre Lizenznummer ein!

Klicken Sie dann auf "Weiter"

Es ist egal, ob Sie die Buchstaben als Groß- oder Kleinbuchstaben eingeben.

DGZ6 JST6 AAIU 3F8T

Abbrechen Weiter

Die Rücksicherung wird dann sofort durchgeführt und die Testversion lizenziert. Nach einem Neustart stehen Ihnen die Daten wieder zur Verfügung.

6. Kopieren Sie eventuell vorhandene MIZ-Dokumente aus dem Ordner auf dem Stick (die Sie am Ende von Schritt 2 kopiert haben), in den neuen Dokumentenordner, den Sie nach der Installation vom neuen MIZ-Programm erstellt hatten.
7. Aktualisieren Sie die Medikamentendatenbank und, falls genutzt, die Fachinformationen, indem Sie sie von der MIZ Webseite herunterladen und in MIZ unter **Einstellungen / Lizenz** einlesen.